Diakonessenhuis:
Meer tijd voor zorg

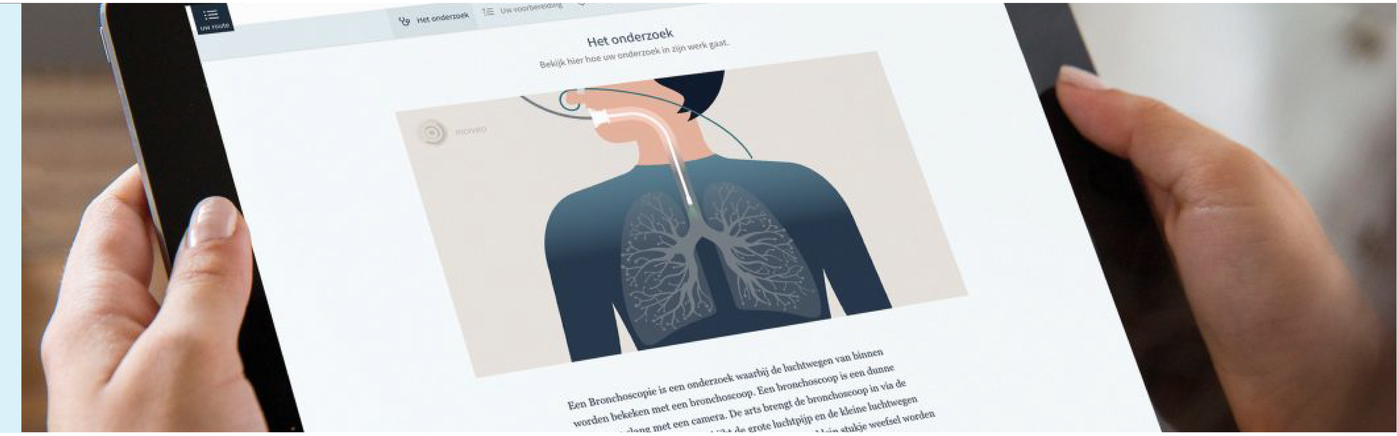

J.M.J. Geesing, MDL-arts | Diakonessenhuis

Patiënten komen goed voorgelicht en voorbereid naar de endoscopie.
Onze poliklinieken zijn minder overboekt en kunnen nu meer patiënten behandelen.

Wij boeken gemiddeld 30-40 minuten tijdwinst per patiënt op de poli van de specialist en daarnaast veel tijdwinst op de spreekuren van de intakeverpleegkundigen.

40 min. tijdwinst per patiënt

Oude situatie
De patiënt is fysiek aanwezig bij de afspraak in het ziekenhuis.

Huisarts → **Intake verpleegkundige** → **Voorlichting arts** → **Informatievoorziening planner** → **Behandeling**

Nieuwe situatie
De patiënt kan de intake digitaal afnemen en de voorlichting op elk gewenst moment bekijken.

Huisarts → **Intake mijnDIAK** → **Communicatie BeterDichtbij** → **Voorlichting Indiveo** → **Behandeling**

- **Intake mijnDIAK:** Online intake van de patiënt met informed consent.
- **Communicatie BeterDichtbij:** De patiënt krijgt tijdig instructies en wordt geattendeerd op de aanstaande behandeling.
- **Voorlichting Indiveo:** Patiënt wordt goed voorgelicht en weet wat hem tijdens de behandeling te wachten staat.

Meer informatie: www.indiveo.nl jgeesing@diakhuis.nl

indiveo